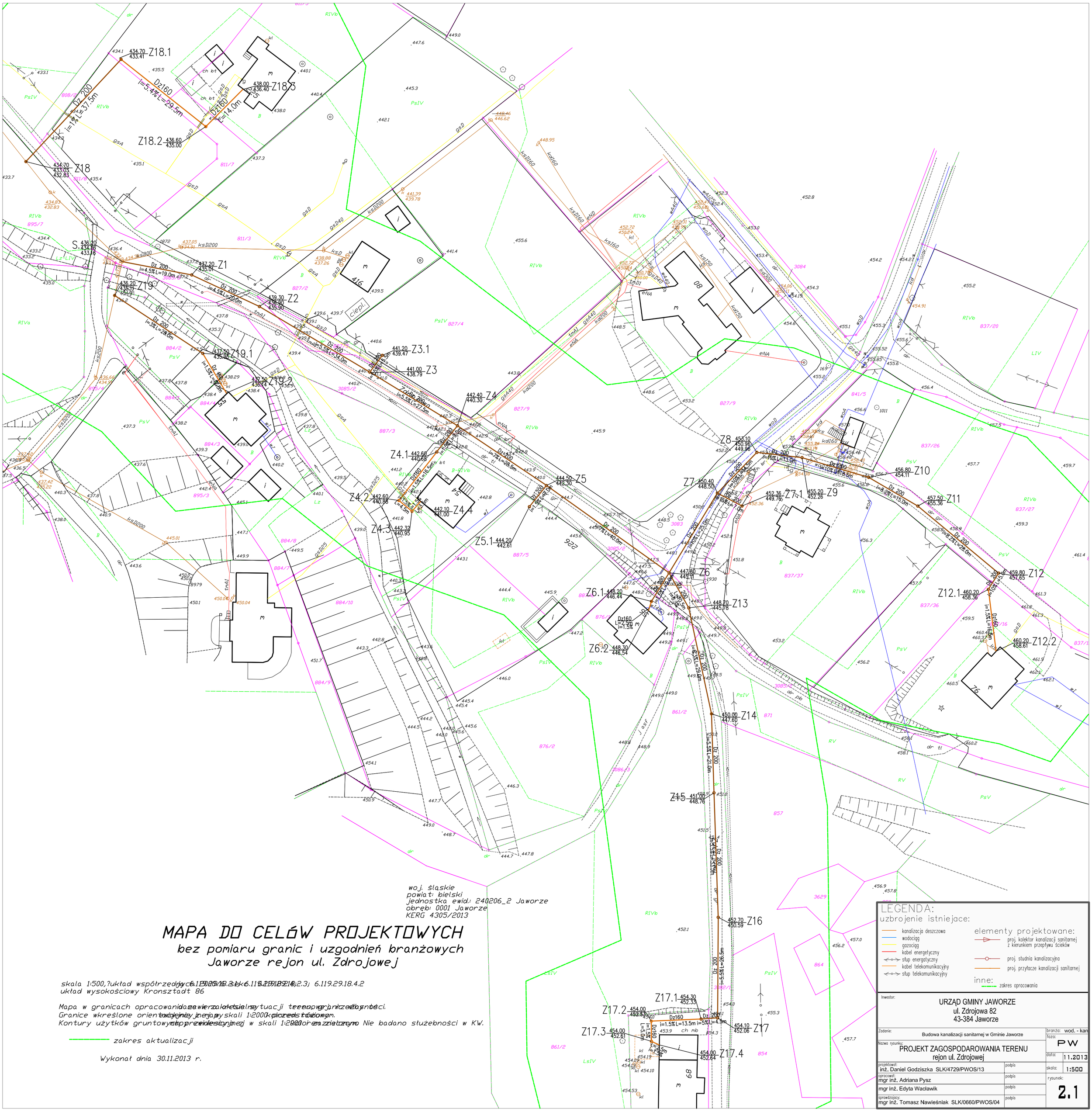

woj. śląskie
powiat: bielski
jednostka ewid.: 240206_2 Jaworze
obręb: 0001 Jaworze
KERG 4305/2013

MAPA DO CELÓW PROJEKTOWYCH

bez pomiaru granic i uzgodnień branżowych
Jaworze rejon ul. Zdrojowej

skala 1:500,?układ współrzędnych 6.119.29.18.2; 6.119.29.18.4.2
układ wysokościowy Kronsztadt 86

Mapa w granicach opracowania zawiera aktualne sytuacji terenowej i zwłaszcza
Granice wkreślone orientacyjnie z mapy skali 1:2000 przedstawionym.
Kontury użytków gruntowych przeniesione z mapy zwidnionej w skali 1:2000 oraz zielonym Nie badano służebności w KW.

zakres aktualizacji

Wykonał dnia 30.11.2013 r.

LEGENDA:

uzbrojenie istniejace:
- kanalizacja deszczowa
- wodociąg
- gazociąg
- kabel energetyczny
- słup energatyczny
- kabel telekomunikacyjny
- słup telekomunikacyjny

elementy projektowane:
- proj. kolektor kanalizacji sanitarnej z kierunkiem przepływu ścieków
- proj. studnia kanalizacyjna
- proj. przyłacze kanalizacji sanitarnej

inne:
- zakres opracowania

Inwestor:
URZĄD GMINY JAWORZE
ul. Zdrojowa 82
43-384 Jaworze

Zadanie: Budowa kanalizacji sanitarnej w Gminie Jaworze		branża:	wod. - kan
Nazwa rysunku: PROJEKT ZAGOSPODAROWANIA TERENU rejon ul. Zdrojowej		faza:	PW
		data:	11.2013
projektował: inż. Daniel Godziszka SLK/4729/PWOS/13	podpis	skala:	1:500
opracował: mgr inż. Adriana Pysz	podpis	rysunek:	2.1
mgr inż. Edyta Wacławik	podpis		
sprawdzający: mgr inż. Tomasz Nawieśniak SLK/0660/PWOS/04	podpis		